



Elaborato

**2**

Scala

1:10.000

## Carta delle invarianti

### ESTRATTO

ELABORATO:

- adottato con deliberazione di Consiglio Comunale n° 20 del 21 maggio 2018;
- aggiornato a seguito dell'approvazione con Decreto del Presidente della Provincia di Padova n° 60 del 29 aprile 2019

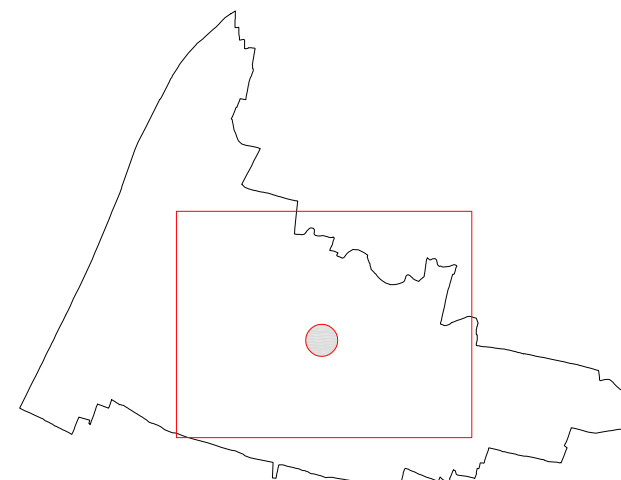

SINDACO

dott. Filippo Giacinti

ASSESSORE  
ALL'URBANISTICA

arch. Valentina Luise

PROGETTO

Studio associato Frison + Salce  
arch. Franco Frison  
arch. Luisella Salce  
pian. terr. Riccardo Paro

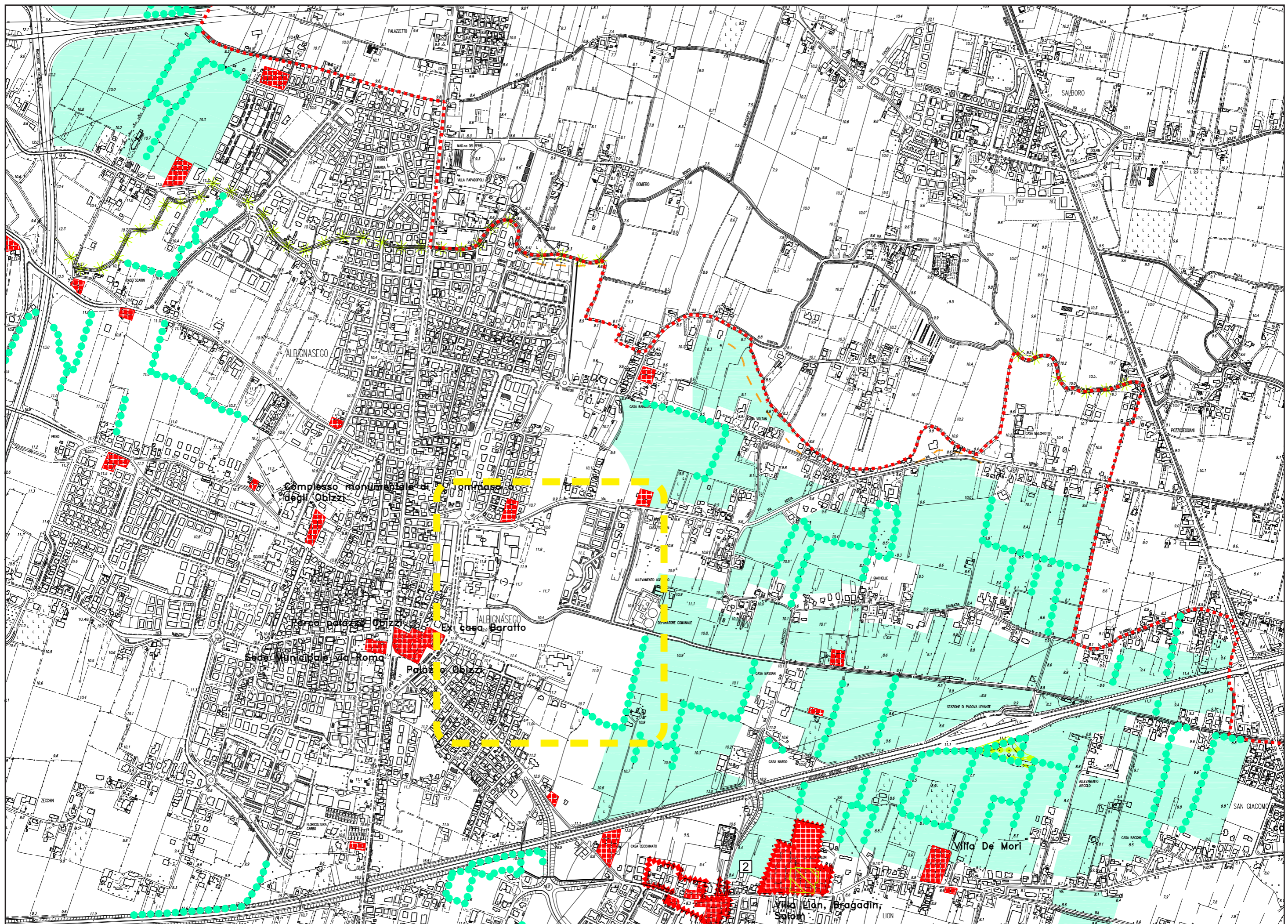



Confine comunale

INVARIANTI DI NATURA GEOLOGICA

Art. 14



Paleoalvei

Art. 14.1.1

INVARIANTI DI NATURA PAESAGGISTICA (\*)

Art. 14.2



Aree di notevole interesse pubblico  
- Villa Lion, Bragadin, Salom

Art. 14.2c



Corsi d'acqua tutelati

Art. 14.2b

INVARIANTI DI NATURA AMBIENTALE (\*)

Art. 14.2



Aree boscate individuate dalla carta forestale della Regione Veneto o dal P.T.C.P.

Art. 14.2a



Siepi e filari da tutelare

Art. 14.2e

Aree di pregio non sottoposte a vincolo di pianificazione superiore

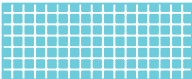

Aree umide di origine antropica  
(A6) - Laghetto nell'ex polveriera di Albignasego  
(A7) - Laghetto nel comune di Albignasego in fregio alla S.S. Adriatica n. 16

Art. 14.2f



Aree naturalistiche minori (censimento ARPAV 2004)  
- Ex polveriera di Albignasego, codPD020

Art. 14.2f



Land markers

Art. 14.2d

(\*) "... fatti salvi e impregiudicati i vincoli di natura idraulica (R.D. 523/1904 - R.D. 368/1904) e gli interventi finalizzati alla sicurezza idraulica e al mantenimento della funzionalità idraulica dei corsi d'acqua interessati"

INVARIANTI DI NATURA STORICO-MONUMENTALE-ARCHITETTONICA

Art. 14.3



Immobili di pregio

Art. 14.3



Centri Storici  
[1] - Carpanedo  
[2] - Lion

Art. 14.3

INVARIANTI DI NATURA AGRICOLO-PRODUTTIVA

Art. 14.4



Ambiti di buona integrità paesaggistico - ambientale - agricola

Art. 14.4